НЕДВИЖИМОСТЬ НА ОЗЕРЕ КОМО В ИТАЛИИ
+39 3664476630
E-mail: info@bestcomo.com

КВАРТИРА, САЛА КОМАЧИНА, ID 2291

Цена :	1 055 000 €	**Площадь:**	395 м²
ID:	2291	**Год постройки:**	2014
Раздел:	Продажа	**До Комо:**	25.0 км
Тип недвижимости:	Апартаменты	**До Лугано (Швейцария):**	51.0 км
Местоположение:	Сала Комачина	**До Милана:**	72.0 км
Спальни:	4	**До аэропорта Милан Мальпенса:**	81.0 км
Ванные:	4		

Особенности недвижимости:

✔ Балкон ✔ Бассейн ✔ Сад

Описание:

Chat on WhatsApp

Грациозная квартира в элитном комплексе на 5 жилых единиц.

- Цокольный этаж состоит из 3 спален, 2 ванных комнаты, террасы.
- На первом этаже расположены гостиная, кухня, сан/узел, терраса с великолепным видом.
- Второй этаж состоит из большой комнаты с сан/узлом.
- Общая площадь террас - 135 кв.м.
- Отопление - теплый пол и система кондиционирования.
- В комплексе находятся: крытый бассейн, гадромассаж, сауна, душ с лечебным цветным светом, раздевалки с душем и солярий.

Пожалуйста, отправьте нам Вашу заявку, чтобы получить детальную информацию или организовать показ E-mail: **info@bestcomo.com**, мобильный (в том числе по Whatsapp) **+393664476630** Анна
Бест Комо Иммобильяре –агентство недвижимости на озере Комо
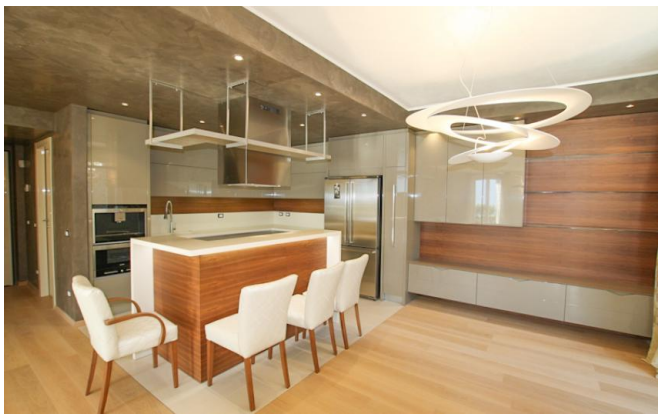
Изображения: