



## CASALE CON TERRENO, PORLEZZA, ID 220



<b>Prezzo :</b>	480 000 €	<b>Stato:</b>	Da ristrutturare
<b>ID:</b>	220	<b>Distanza dall'aeroporto:</b>	20 km
<b>Sezione:</b>	Vendita	<b>Anno di costruzione:</b>	1900
<b>Tipo di proprietà:</b>	Commerciale	<b>Como:</b>	47.0 km
<b>Località:</b>	Porlezza	<b>Lugano (Svizzera):</b>	15.0 km
<b>Camere da letto:</b>	5+	<b>Milano Malpensa</b>	103.0 km
<b>Superficie:</b>	750 mq	<b>aeroporto:</b>	

### Proprietà caratteristiche:

✓ Giardino

### Descrizione:

Lago di Lugano, Porlezza, casale da completare.

- Giardino mq 1400.
- Possibilità acquisto ulteriore terreno agricolo mq 18000.
- Ideale per un'attività di B&B, per chi ama la natura, per chi ama andare a cavallo.

Sei interessato a questo annuncio?

Chiamaci al **+393382616725** oppure mandaci una email: [pietro@bestcomo.com](mailto:pietro@bestcomo.com)

Best Como Immobiliare - agente immobiliare locale



**Immagine:**





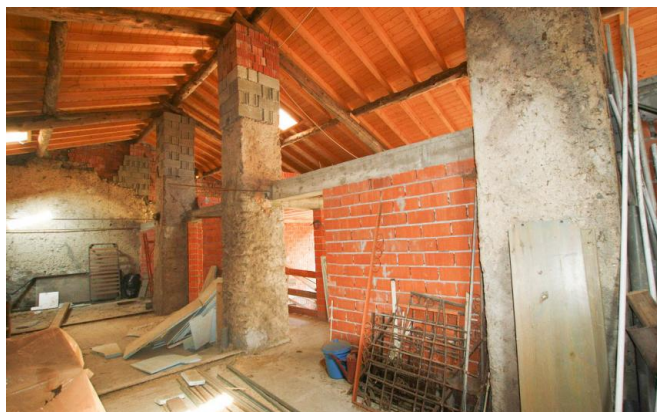



## Planimetria:

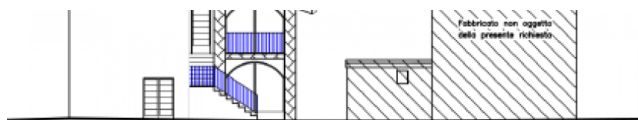

PROSPETTO EST



PROSPETTO SUD

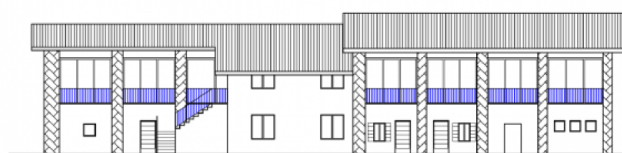

PIANTA PIANO TERRA

SLP 342 Mq.

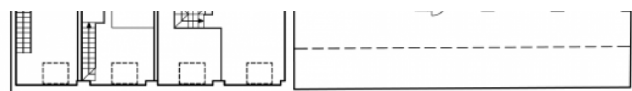

PIANTA PIANO SOPPALCO

SLP 78Mq.

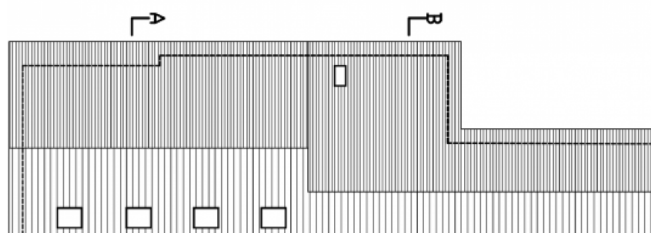

PROSPETTO OVEST

