IMMOBILI SUL LAGO DI COMO
+39 3382616725
E-mail: info@bestcomo.com

APPARTAMENTO, SALA COMACINA, ID 2291

Prezzo :	1 055 000 €	**Superficie:**	395 mq
ID:	2291	**Anno di costruzione:**	2014
Sezione:	Vendita	**Como:**	25.0 km
Tipo di proprietà:	Appartamento	**Lugano (Svizzera):**	51.0 km
Località:	Sala Comacina	**Milano:**	72.0 km
Camere da letto:	4	**Milano Malpensa aeroporto:**	81.0 km
Bagni:	4		

Proprietà caratteristiche:

✔ Balcone ✔ Piscina ✔ Giardino

Descrizione:

Chat on WhatsApp

Lago di Como, Sala Comacina, meraviglioso appartamento in residence di prestigio di sole 5 unità.

- Piano interrato: 3 camere da letto, 2 bagni, terrazzo.
- Piano terra: salotto, cucina, bagno, grande terrazzo con magnifica vista lago.
- Piano primo: monolocale con bagno.
- Totale terrazzi mq 135.
- Riscaldamento a pavimento e aria condizionata.
- Il residence dispone di: piscina indoor, idromassaggio, sauna, doccia con cromoterapia, spogliatoi con doccia, solarium.

Sei interessato a questo annuncio?
Chiamaci al **+393382616725** oppure mandaci una email: **pietro@bestcomo.com**
Best Como Immobiliare – agente immobiliare locale

IMMOBILI SUL LAGO DI COMO
+39 3382616725
E-mail: info@bestcomo.com

Immagine:

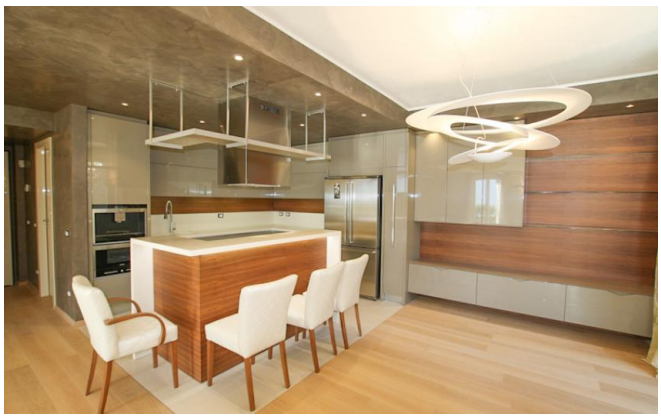

IMMOBILI SUL LAGO DI COMO
+39 3382616725
E-mail: info@bestcomo.com