BestComo
REAL ESTATE

IMMOBILIEN AM COMER SEE ITALIEN
+39 3382616725
E-mail: info@bestcomo.com

VILLA, MENAGGIO, ID 215

Preis :	1 150 000 €	**Balkon:**	1
ID:	215	**Loggien:**	1
Abschnitt:	Verkauf	**Entfernung vom Flughafen:**	92 km
Art der Immobilie Typ:	Villa	**Baujahr:**	2019
Ort:	Menaggio	**Como:**	35.0 km
Schlafzimmern:	3	**Lugano (Schweiz):**	28.0 km
Bäder:	3	**Nach Mailand:**	92.0 km
Oberfläche:	195 qm	**Mailand Malpensa:**	92.0 km
Landfläche:	500 qm		

Inmobilien Daten:

✔ Balkon ✔ Park ✔ Seeblick

Bezeichnung:

Chat on WhatsApp

Charmante Villa in Menaggio – Ausgezeichnete Investition für kurzfristige Vermietungen
Elegante Villa in dominanter Lage mit herrlichem Blick auf den Comer See, gelegen in einer ruhigen Gegend nur 2 km vom Zentrum von Menaggio und dem See entfernt, in unmittelbarer Nähe zur Schweiz.
Haupteigenschaften:
Grosser und heller Wohnbereich mit Wohnzimmer mit Kamin, Essbereich und geräumiger Küche.
Zwei Doppelschlafzimmer mit eigenem Bad.
Windfang, Abstellraum, Keller, Waschküche und Hobbyraum.
Hochwertige Oberflächen und große helle Fenster.
Überdachter Parkplatz, mit der Möglichkeit, zusätzliche Parkplätze zu erwerben.
Möglichkeit zum Bau eines Schwimmbades.
Klimaanlage.
Privater Garten von 500 qm.
Unverzichtbare Gelegenheit! Perfekt sowohl als Erstwohnsitz als auch als renditestarke Kapitalanlage zur kurzfristigen Vermietung.
Die hier bereitgestellten Informationen und Daten haben lediglich Richtcharakter und sind nicht vertraglich

bindend.
Sind Sie an dieser Anzeige interessiert?
Mobil/Whatsapp: +393382616725
E-Mail: pietro@bestcomo.com
Best Como Immobiliare – Lokaler Immobilienmakler

IMMOBILIEN AM COMER SEE ITALIEN
+39 3382616725
E-mail: info@bestcomo.com
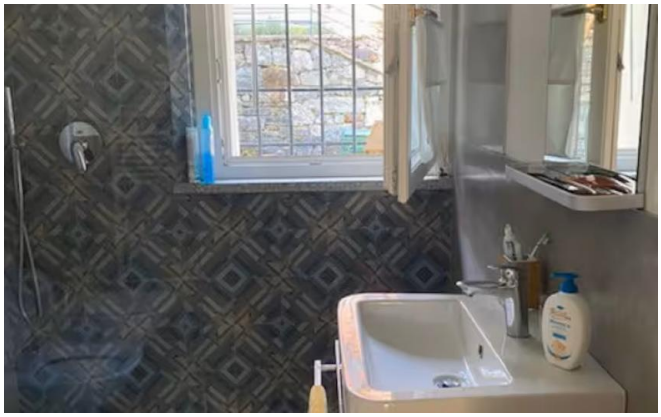
Bilder: