



"CASALE" MIT LAND, PORLEZZA, ID 220



Preis :	480 000 €	Zustand der immobilie:	Reparaturbedürftige
ID:	220	Entfernung vom Flughafen:	20 km
Abschnitt:	Verkauf	Baujahr:	1900
Art der Immobilie Typ:	Commercial	Como:	47.0 km
Ort:	Porlezza	Lugano (Schweiz):	15.0 km
Schlafzimmern:	5+	Mailand Malpensa:	103.0 km
Oberfläche:	750 qm		

Inmobilien Daten:

✓ Park

Bezeichnung:

Chat on WhatsApp

Luganersee, Porlezza, Bauernhaus in Fertigstellung.

- 1400 qm Garten.
- Möglichkeit, zusätzliches landwirtschaftliches Land von 18000 Quadratmetern zu erwerben.
- Ideal für eine B&B-Aktivität, für Naturliebhaber, für diejenigen, die Reiten lieben.

Sind Sie interessiert?

Zögern Sie nicht uns zu kontaktieren - für Fragen oder einen Besichtigungstermin steht Ihnen Herr Pietro Bianchini unter **+393382616725** oder pietro@bestcomo.com gerne zur Verfügung.

Best Como Immobiliare - lokaler Immobilienexperte



Bilder:







Grundrisse:

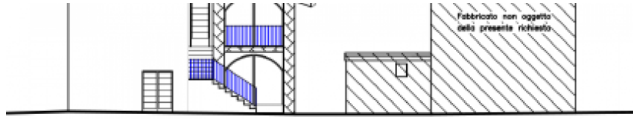

PROSPETTO EST



PROSPETTO SUD



PIANTA PIANO TERRA

SLP 342 Mq.

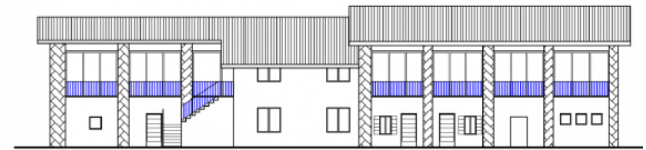

PIANTA PIANO SOPPALCO

SLP 78Mq.

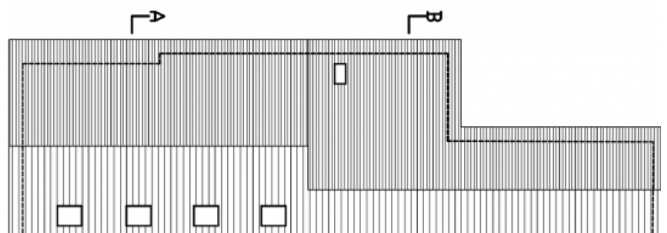

PROSPETTO OVEST

