IMMOBILIEN AM COMER SEE ITALIEN
+39 3382616725
E-mail: info@bestcomo.com

WOHNUNG, SALA COMACINA, ID 2291

Preis :	1 055 000 €	**Oberfläche:**	395 qm
ID:	2291	**Baujahr:**	2014
Abschnitt:	Verkauf	**Como:**	25.0 km
Art der Immobilie Typ:	Wohnung	**Lugano (Schweiz):**	51.0 km
Ort:	Sala Comacina	**Nach Mailand:**	72.0 km
Schlafzimmern:	4	**Mailand Malpensa:**	81.0 km
Bäder:	4		

Inmobilien Daten:

✔ Balkon ✔ Schwimmbad ✔ Park

Bezeichnung:

Chat on WhatsApp

Comer See, Sala Comacina, wunderschöne Wohnung in einer luxuriösen Residenz von nur 5 Einheiten.

- Untergeschoss: 3 Schlafzimmern, 2 Bädern, Terrasse.
- Erdgeschoss: Wohnzimmer, Küche, Bad, große Terrasse mit herrlichem Blick auf den See.
- Erster Stock: Wohnzimmer mit einem Badezimmer.
- 135 m² Terrassen
- Fußbodenheizung und Klimaanlage.
- Die Residenz verfügt über: Hallenbad, Whirlpool, Sauna, Farbtherapie-Duschen, Umkleideräume mit Duschen, Solarium.

Sind Sie interessiert? Zögern Sie nicht uns zu kontaktieren - für Fragen oder einen Besichtigungstermin steht Ihnen Herr Pietro Bianchini unter **+393382616725** oder **pietro@bestcomo.com** gerne zur Verfügung.
Best Como Immobiliare - lokaler Immobilienexperte

IMMOBILIEN AM COMER SEE ITALIEN
+39 3382616725
E-mail: info@bestcomo.com

Bilder:

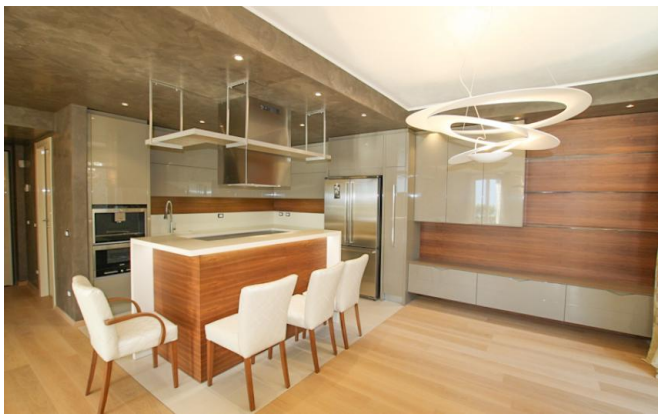

IMMOBILIEN AM COMER SEE ITALIEN
+39 3382616725
E-mail: info@bestcomo.com