VALLE INTELVI, VILLA, ID 67

Pris:	850 000 €	**Landområde:**	4855 m²
ID:	67	**Balkoner:**	1
4tr_dealType:	Udsalg	**Loggiaer:**	1
Ejendomstype:	Villa	**Afstand til lufthavn:**	73 km
Lokalitet:	Val D'Intelvi	**Til Como:**	34.0 km
Soveværelser:	3	**Til Lugano:**	25.0 km
Badeværelser:	3	**Til Milano:**	81.0 km
Areal:	354 m²	**Til Milano Malpensa lufthavn:**	73.0 km

Ejendomsdetaljer:

✔ Balkoner
✔ Have

Beskrivelse:

Chat on WhatsApp

Valle Intelvi, selvstændig villa beliggende i boligsammenhæng og i en rolig og solitær beliggenhed

- Stueplan: entré, stue med pejs, køkken, to store soveværelser, badeværelse og hovedbadeværelse. Stor terrasse/veranda og altan forbundet med haven.
- Første sal: hobbyrum, soveværelse med eget badeværelse, hems/arbejdsværelse.
- Kælderetage: 75 kvm garage, kælder, værtshus.
- Gulvvarmeanlæg, metan eller med pilleovn.
- Møbler er ikke inkluderet i prisen.
- 4855 kvm park (delvis bebyggelig).
- Villaflade: 354 kvadratmeter, foruden terrasser, verandaer og altaner.

Interesseret i denne ejendom?
Ring eller tekst Best Como Immobiliare +393382616725 (Pietro Bianchini, engelsktalende ejendomsmægler) eller email: pietro@bestcomo.com
Best Como Immobiliare - lokal ejendomsekspert
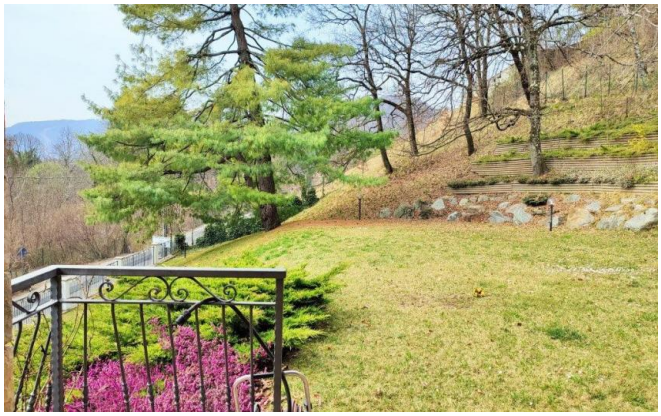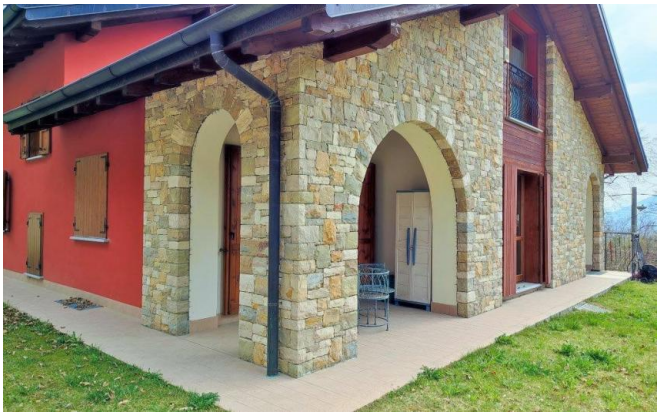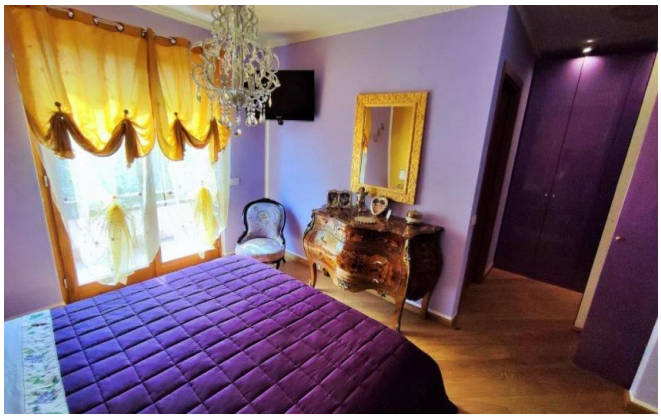
4tr_images: