VILLA, SALA COMACINA, ID 65

Pris:	Pris på forespørgsel	**Balkoner:**	1
ID:	65	**Loggiaer:**	1
4tr_dealType:	Udsalg	**Antal af etager:**	2
Ejendomstype:	Villa	**Afstand til lufthavn:**	81 km
Lokalitet:	Sala Comacina	**Bygningsår:**	1975
Soveværelser:	4	**Til Como:**	25.0 km
Badeværelser:	3	**Til Lugano:**	51.0 km
Areal:	380 m²	**Til Milano:**	72.0 km
Landområde:	700 m²	**Til Milano Malpensa lufthavn:**	81.0 km

Ejendomsdetaljer:

✔ Balkoner ✔ Have ✔ Udsigt til søen

Beskrivelse:

Comosøen, Sala Comacina, fritliggende villa, i en prestigefyldt beliggenhed, med en fantastisk udsigt!

- Kælder: stor kælder med køkken og pejs, kælder, vaskerum, badeværelse, dobbelt garage.
- Første sal: stor og lys stue med højt til loftet, skøn pejs, køkken, 4 soveværelser, 3 badeværelser, arbejdsværelse.
- Store terrasser.
- Privat have.
- Mulighed for at bygge en swimmingpool.

Interesseret i denne ejendom?
Ring eller tekst Best Como Immobiliare +393382616725 (Pietro Bianchini, engelsktalende ejendomsmægler) eller email: pietro@bestcomo.com
Best Como Immobiliare - lokal ejendomsekspert

4tr_images:

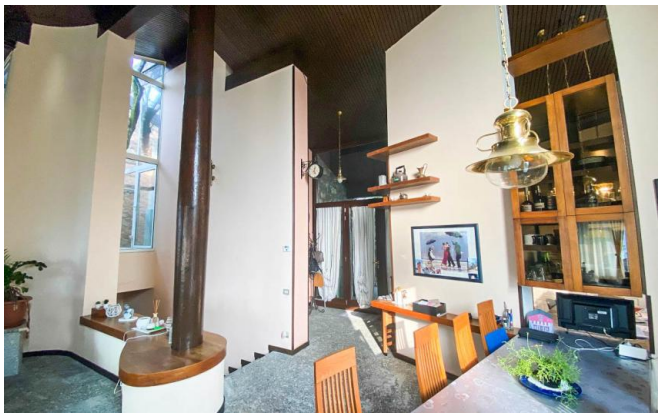

BOOST