



"CASALE" MED JORD, PORLEZZA, ID 220



| | | | |
|----------------------|--------------------|--------------------------------------|----------------------|
| Pris: | 480 000 € | Ejendomsvilkår: | Behov for renovation |
| ID: | 220 | Afstand til lufthavn: | 20 km |
| 4tr_dealType: | Udsalg | Bygningsår: | 1900 |
| Ejendomstype: | Reklame | Til Como: | 47.0 km |
| Lokalitet: | Porlezza | Til Lugano: | 15.0 km |
| Soveværelser: | 5+ | Til Milano Malpensa lufthavn: | 103.0 km |
| Areal: | 750 m ² | | |

Ejendomsdetaljer:

✓ Have

Beskrivelse:

Chat on WhatsApp

Luganosøen, Porlezza, bondehus skal færdiggøres.

- 1400 kvm have.
- Mulighed for tilkøb af yderligere landbrugsjord på 18000 kvadratmeter.
- Ideel til en B&B-aktivitet, for dem, der elsker naturen, for dem, der elsker ridning.

Interesseret i denne ejendom?

Ring eller tekst Best Como Immobiliare +393382616725 (Pietro Bianchini, engelsktalende ejendomsmægler) eller email: pietro@bestcomo.com

Best Como Immobiliare - lokal ejendomsekspert



4tr_images:







4tr_layouts:

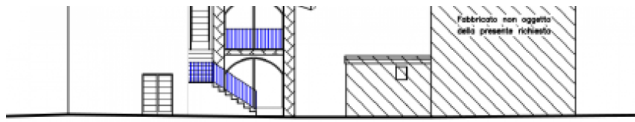

PROSPETTO EST



PROSPETTO SUD

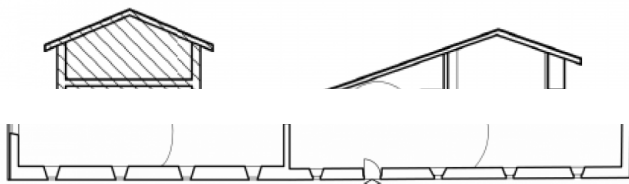

PIANTA PIANO TERRA SLP 342 Mq.

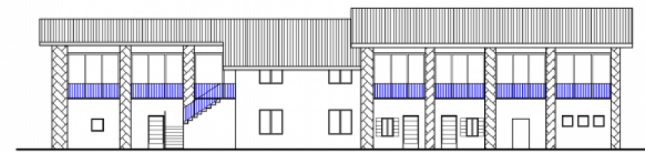

PIANTA PIANO SOPPALCO SLP 78Mq.



PROSPETTO OVEST

