LEJLIGHED, SALA COMACINA, ID 2291

Pris:	1 055 000 €	**Areal:**	395 m²
ID:	2291	**Bygningsår:**	2014
4tr_dealType:	Udsalg	**Til Como:**	25.0 km
Ejendomstype:	Lejlighed	**Til Lugano:**	51.0 km
Lokalitet:	Sala Comacina	**Til Milano:**	72.0 km
Soveværelser:	4	**Til Milano Malpensa lufthavn:**	81.0 km
Badeværelser:	4		

Ejendomsdetaljer:

✔ Balkoner ✔ Svømmepøl ✔ Have

Beskrivelse:

Chat on WhatsApp

Comosøen, Sala Comacina, vidunderlig lejlighed i en luksusbolig på kun 5 enheder.

- Kælder: 3 soveværelser, 2 badeværelser, terrasse.
- Stueetage: stue, køkken, badeværelse, stor terrasse med storslået udsigt over søen.
- Første sal: Living, badeværelse.
- I alt 135 m2 terrasser.
- Gulvvarme og aircondition.
- Boligen indeholder: indendørs swimmingpool, boblebad, sauna, chromoterapi brusere, garderobeskabe med brusere, solarium.

Interesseret i denne ejendom?
Ring eller skriv til Best Como +393382616725 (Pietro Bianchini, Engelsk-talende mægler) eller på email: pietro@bestcomo.com
Best Como Immobiliare - Lokal ejendomsmægler ekspert.
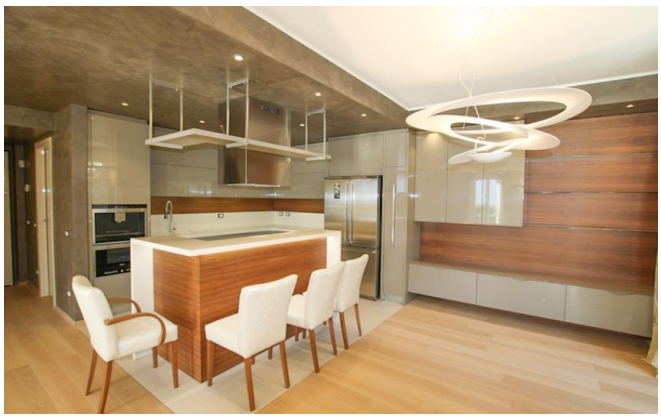
4tr_images: