



CASALE CON TERRENO, PORLEZZA, ID 220



Prezzo : 480 000 €
ID: 220
Sezione: Vendita
Tipo di proprietà: Commerciale
Località: Porlezza
Camere da letto: 5+
Superficie: 750 mq

Stato: Da ristrutturare
Distanza dall'aeroporto: 20 km
Anno di costruzione: 1900
Como: 47.0 km
Lugano (Svizzera): 15.0 km
**Milano Malpensa
aeroporto:** 103.0 km

Proprietà caratteristiche:

✓ Giardino

Descrizione:

Lago di Lugano, Porlezza, casale da completare.

- Giardino mq 1400.
- Possibilità acquisto ulteriore terreno agricolo mq 18000.
- Ideale per un'attività di B&B, per chi ama la natura, per chi ama andare a cavallo.

Sei interessato a questo annuncio?

Chiamaci al **+393382616725** oppure mandaci una email: pietro@bestcomo.com

Best Como Immobiliare - agente immobiliare locale



Immagine:



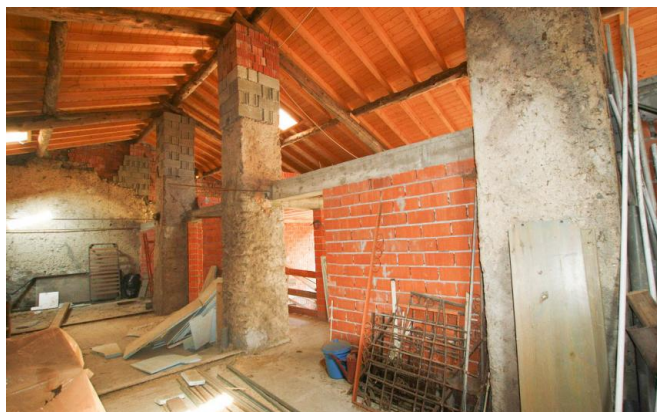



Planimetria:

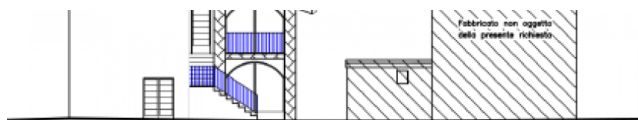

PROSPETTO EST



PROSPETTO SUD

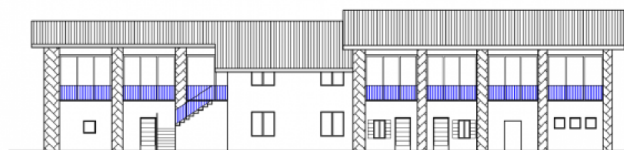

PIANTA PIANO TERRA

SLP 342 Mq.

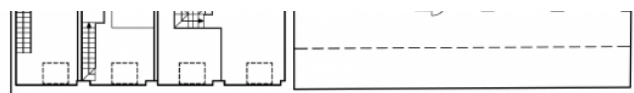

PIANTA PIANO SOPPALCO

SLP 78Mq.

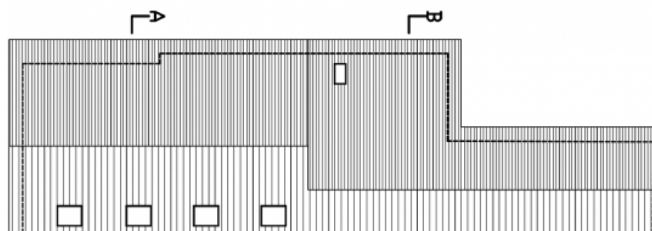
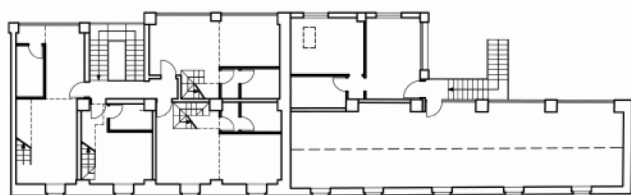

PROSPETTO OVEST

